



elanvital

centro de investigación y pedagogía emocional

Más de 11 años de experiencia en el desarrollo de la Competencia Emocional Docente y la incorporación de la Educación Emocional en los centros educativos.

Una experiencia que te aporta

- ☀ Desarrollo emocional y profesional.
- ☀ Una estructura de trabajo emocional para el aula.
- ☀ Aumento significativo del bienestar.
- ☀ Un grupo de referencia profesional.

48 horas de Formación Profesional

Fechas

Abril: 5-6

Mayo: 3-4 // 24-25

Mayo- Junio: 31-1

Horario

Viernes de 17 a 21h

Sábado de 9 a 14h y de 16 a 19h.

Lugar

Colegio San Manuel

C/ Fernán Núñez, 5, 29002- MÁLAGA

Educación Emocional

Nivel 1

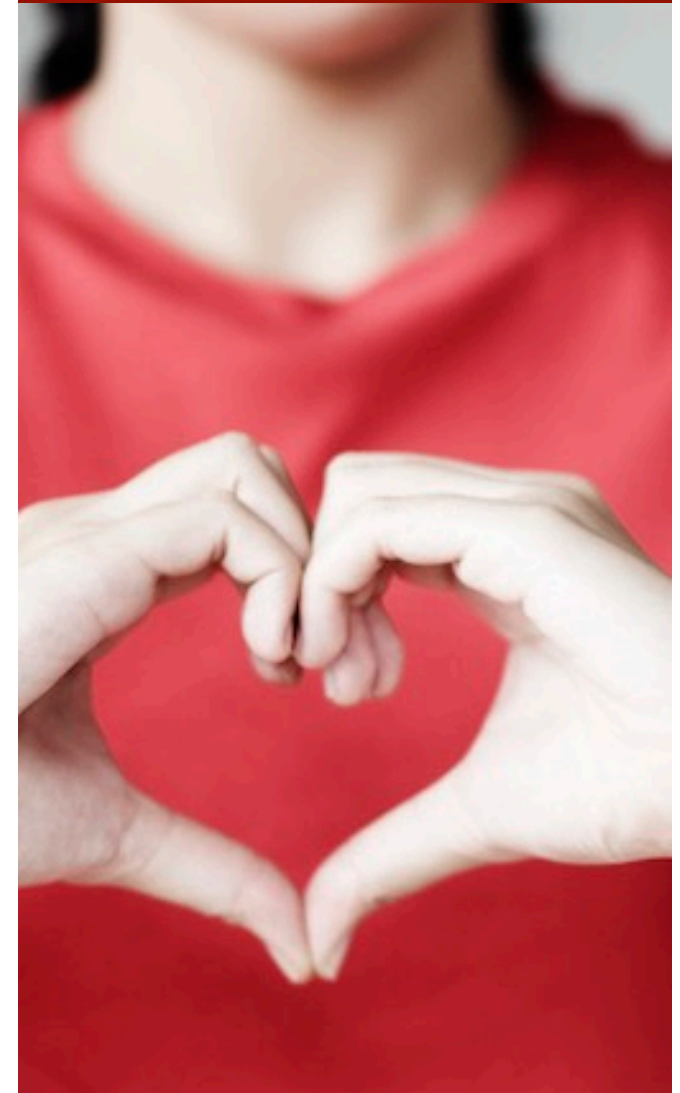

Contenidos

Claves del sistema emocional y su repercusión en el bienestar y el aprendizaje

Competencia Emocional Docente

Definición y áreas de desarrollo.

Bases de la Gestión Emocional del Aula.

Tareas específicas.

La relación profesor - alumno.

Las relaciones entre los alumnos.

La relación con el aprendizaje.



Facilitadores

Iñaki Lascaray

Ana Bayón



Objetivos

- Conocer los conceptos básicos de la educación emocional y el trabajo emocional docente
- Conocer mejor mis recursos emocionales como docente
- Gestionar mis sentimientos
- Acompañar y gestionar de forma básica las emociones de los alumnos
- Saber seleccionar ejercicios y experiencias de aula para la estimulación de las competencias emocionales.
- Saber atender los conflictos que aparecen en el aula

Metodología

Experiencial: cada sesión tendrá como objetivo imprimir una experiencia de crecimiento emocional individual y grupal.

Formativa: La teoría se estudiará fundamentalmente fuera del formato presencial mediante lecturas y videos..

Práctica: se realizará mediante la formulación de casos y técnicas de dramatización.

Precio: 425€

Habla con nosotros de tu financiación.

Iñaki Lascaray 687989513
ilascaraysj@gmail.com

Iñaki Cuevas 650465685
ignaziokuebas@hotmail.com

Jon Marcuartu 687588306
jonmarcuartu@hotmail.com